基礎貫通キット・給水給湯システムパック

お施主様の大切な家です！
様々なリスクを軽減する為、現場へ
は邸別に『ワンパッケージ』で納入！

給水・給湯ヘッダー工法：耐久性・耐腐食性に優れ、錆や腐食が発生せず

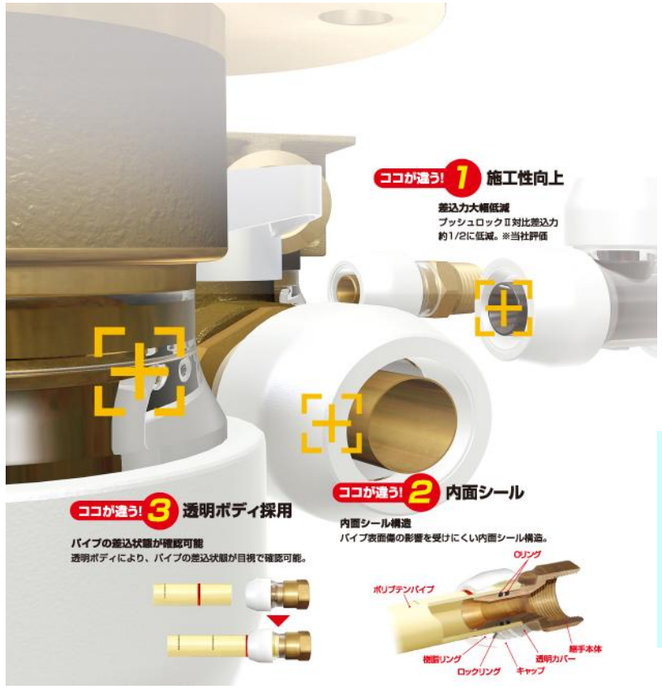

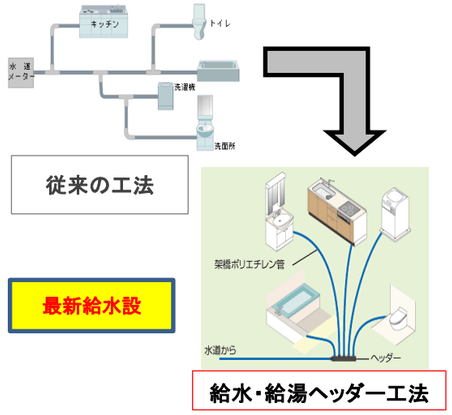

- 同時使用による流量変化が少なく、出湯量が安定、湯待ち時間が短い！
- 接続はヘッダー部と水栓端部のみ、漏水軽減！
- 樹脂管使用で、ウォーターハンマーの発生を軽減！

※工事に使用する部材は10年保障です

90°立上げ形状なので、屋内の配管施工が行い易い。
構造を簡素化することで、低価格化を実現。

品確法・長期優良住宅促進法に対応

優良住宅取得支援制度【フラット35】Sの技術基準に適合

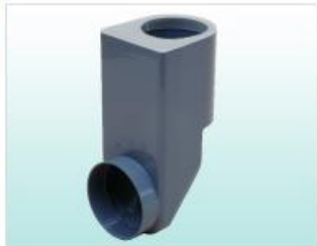

最新排水設